

Manual do usuário

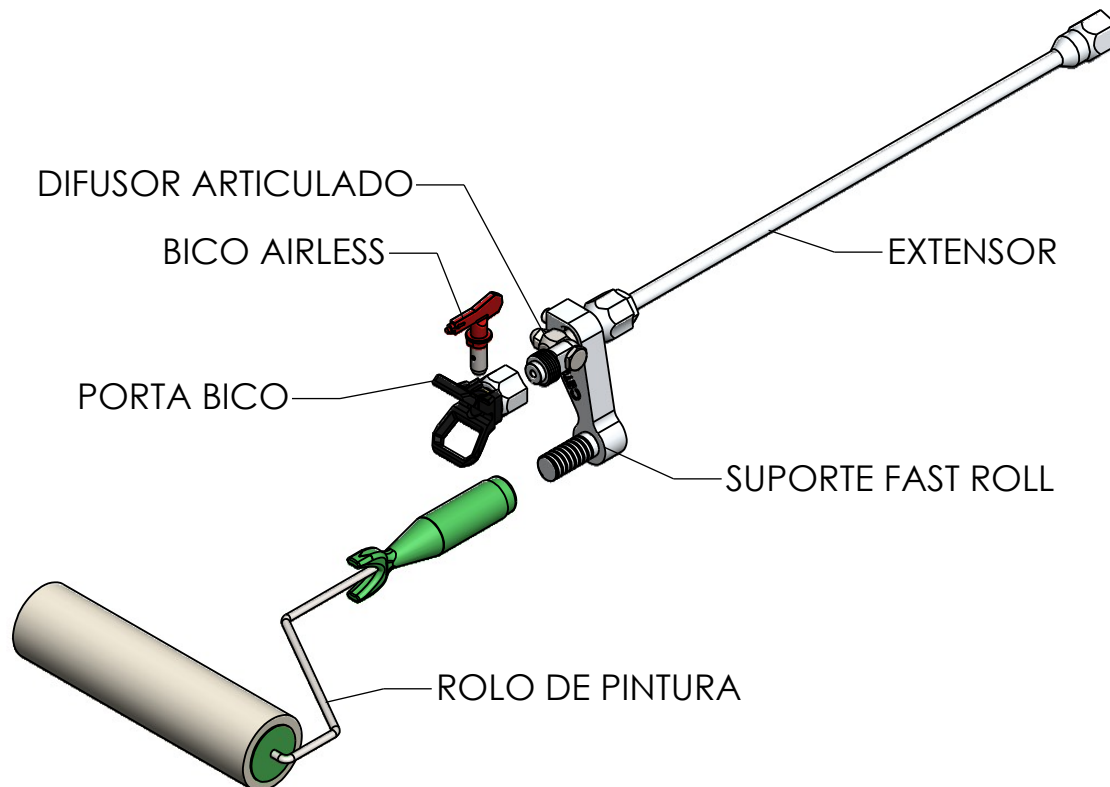

Fast Roll

1. Montando para uso



- Rosqueie o cabo do rolo de pintura no suporte Fast Roll.
- Insira o porta bico.
- Coloque o bico airless.
- Rosqueie o extensor.
- Ajuste o difusor articulado de maneira que o leque seja aplicado no rolo de pintura.



Atenção

Este produto foi desenvolvido para a utilização em equipamentos de pintura airless, com o objetivo de atender necessidade e praticidade do cliente, para utilizar em ambientes fechados e/ou superfícies delicadas evitando névoas e até mesmo desperdício de tinta.

2. Componentes inclusos

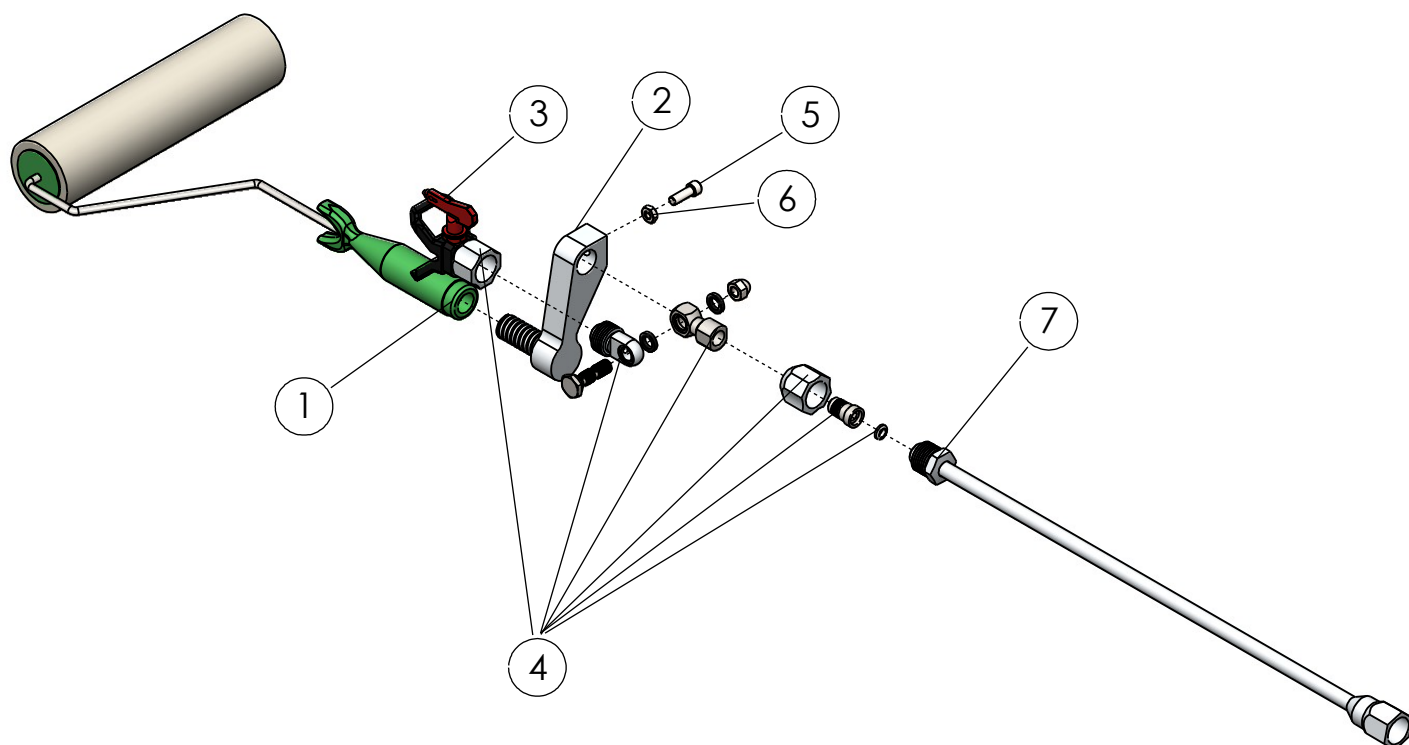

ITEM	QUANT	DESCRIÇÃO	RAZÃO DE TROCA	CÓDIGO
1	1	Suporte rolo sem refil	-	503. 198
2	1	Suporte Fast Roll	-	503. 361
3	1	Protetor do bico airless com articulação	-	502. 581
4	1	Porta bico airless-661-012	-	501. 167
5	2	Parafuso 1/4"	-	501. 141
6	2	Porca 1/4"	-	501. 203
7	1	Extensor 60cm fino 671-053	-	502. 065
-	1	Refil de lã especial	-	503. 083
-	1	Refil de espuma	-	503. 090

Equipamentos para pintura Airless
 (11) 5512 6576

Assistência
 0800 777 9204

Equipamentos para pintura Eletrostática Pó
 (11) 5513 9738

Treinamentos
 (11) 5512 6576

Cetec Desde 1993
 equipamentos para pintura

 ISO 9001:2008

 Certificado Nº 70.191

www.cetecindustrial.com.br

Termo de Garantia

**Este acessório está garantido pelo prazo de 12 (doze) meses posto fábrica CETEC SP.
(exceto as peças que são consumíveis)**

**Os serviços de garantia a serem prestados na CETEC posto fábrica, estarão isentos de quaisquer taxa.
Caso o cliente solicite a assistência técnica em sua empresa será cobrado o
Chamado Técnico e a Hora Técnica.**

A garantia será concebida pela CETEC, gratuitamente, desde que as peças ou componentes apresentem defeitos de fabricação ou montagem , exceto as peças que são consumíveis e devem ser substituídas .

A ocorrência de quaisquer dos fatos abaixo citados determina o cancelamento automático e a perda da garantia :

- ***Defeitos decorrentes de acidentes e agentes da natureza.***
- ***Inconformidades geradas pela instalação elétrica, ar comprimido ou falta de aterramento.***
- ***Violações de serviços prestados por terceiros.***
- ***Utilização do equipamento em desacordo com as recomendações técnicas do MANUAL DE INSTALAÇÃO.***
- ***A utilização de peças não originais.***
- ***Alteração do equipamento ou qualquer característica do projeto original.***
- ***Violação do lacre durante o prazo de garantia.***

CERTOS DE SUA COMPREENSÃO E COLABORAÇÃO

72.679.665/0001-84
Cetec Equipamentos para pintura
Av. Jacobus Baldi, 547
Jardim Iracema - CEP 05847-000
SÃO PAULO-SP